

Schnitt Fenster 04  
M 1:10

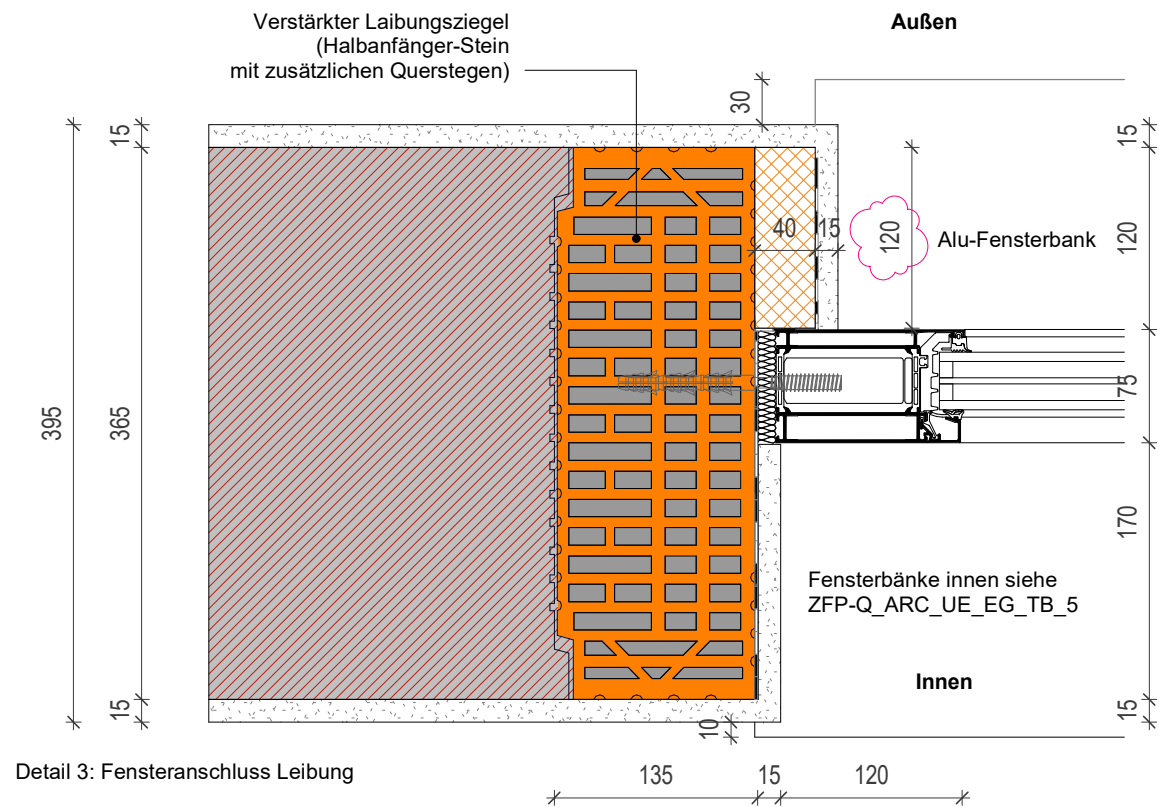

Dauerlüfter

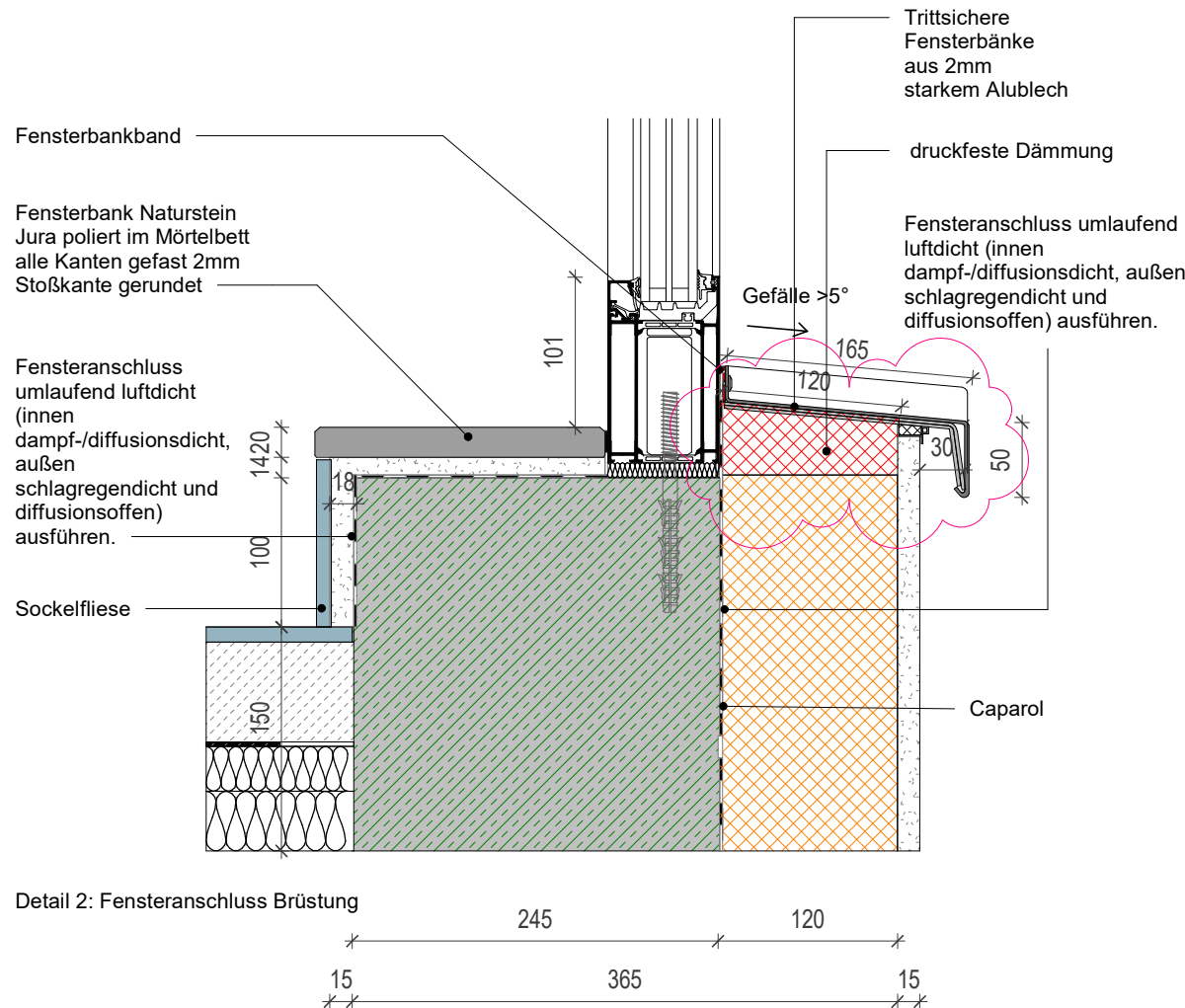
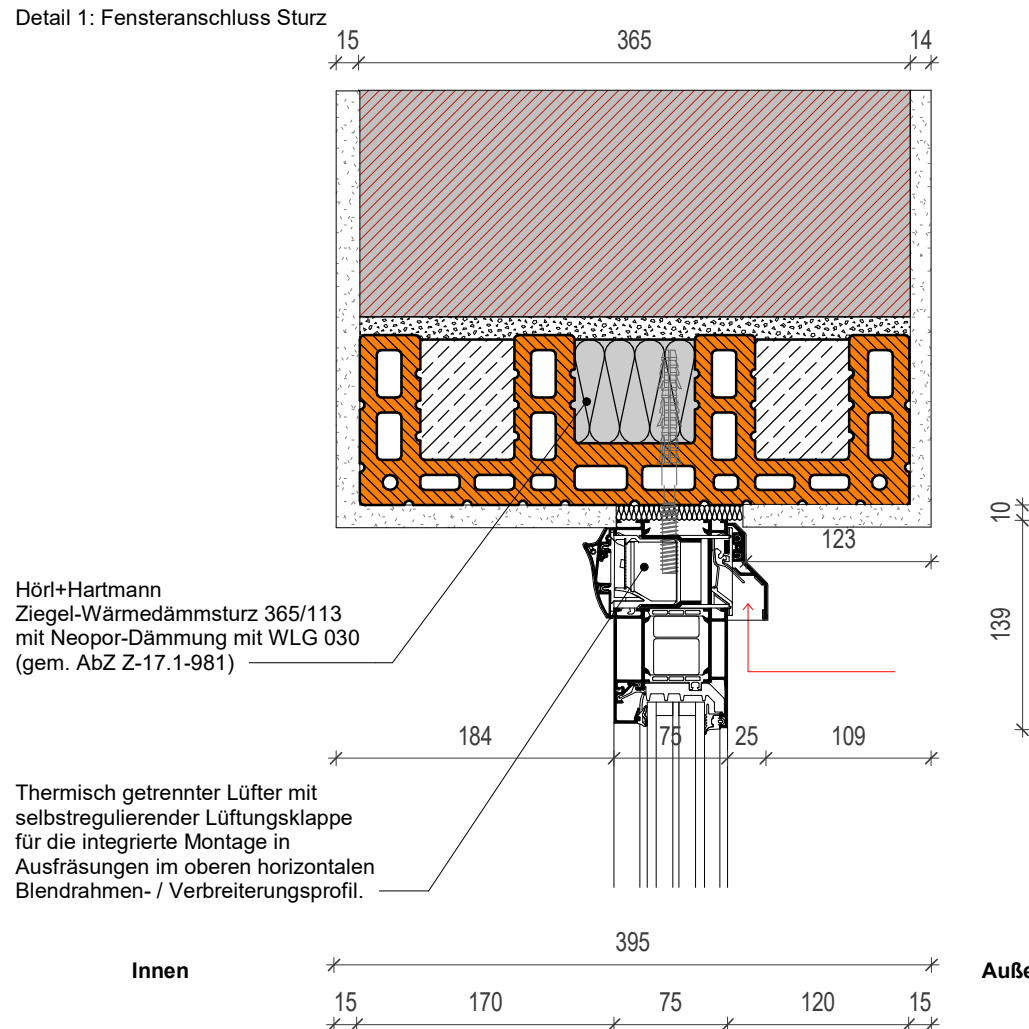

Aluminiumfenster, rechteckig, einteilig  
mit Dauerlüfter im oberen Profil  
Breite: 1400 mm, Höhe: 2200 mm,  
BRH: 100 mm, UK ST: 2300 mm  
Öffnungsrichtung: siehe Ansicht  
Farbe: nach Wahl des AG

Fensterstempel im Plan:  
FE-09

Gesamt: 1 Stück

Projektnummer 2018-105-P ZfP-KSW-Q-0001-Haus Q  
Fenster 04 - 1400 x 2300

Änderungen	Datum	Name	Index
Plan erstellt			01#
Fenster bearbeitet	02.07.2025	JO	02#
Plan aktualisiert	16.04.2026	JO	03#

Bauherr: ZfP Klinikum Schloss  
Winningen  
Schloßstrasse 50  
71364 Winnenden

Planverfasser: INTEGRAL Architekten Ludwig &  
Partner mbB  
Georgstraße 25  
88212 Ravensburg  
Fon +49 751 35537 43  
Fax +49 751 35537 42

Planinhalt:	Maßstab	Wie angezeigt
Fenster 04 - 1400 x 2300	DIN A3	DIN A3
Projekt: ZfP-KSW-Q-0001-Haus Q	Gez.	Gez.
	Gepr.	Gepr.

Plan-Schlüssel: ZfP-Q\_ARC\_FE\_FA.04\_5\_v03#